дом сдам на сутки Ал.Матросова 116

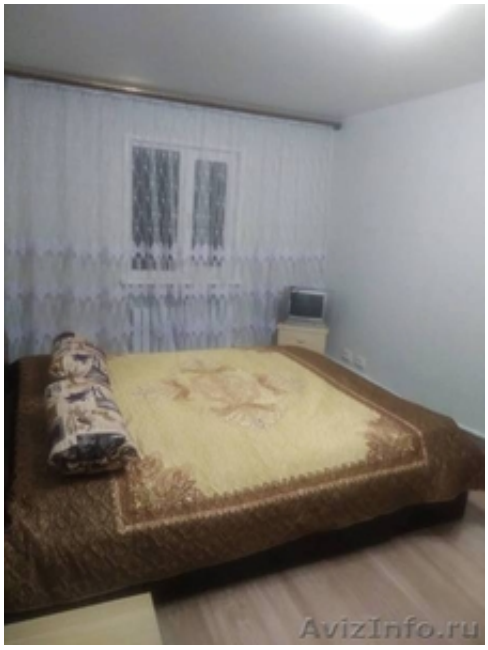

Самара, Россия

 Просторный двухкомнатный дом с евроремонтом в Промышленном районе г. Самары.
 Со вкусом подобрана мебель и предметы интерьера.
 Спальня, с большой двуспальной кроватью. Светлые тона комнаты позволят расслабиться и хорошо отдохнуть после тяжёлого дня
 Дополнительно установлен диван, телевизор с местными каналами, журнальный столик, шкаф, который вместит все необходимые вещи.
 Вторая Спальня, с двумя двуспальными диванами.Также светлые тона комнаты позволят расслабиться и хорошо отдохнуть.
 Новая акриловая ванна не оставит никого равнодушным.
 Дом полностью оборудован различной бытовой техникой, включая стиральную машину и микроволновую печь
 Просторная кухня укомплектована необходимым набором посуды и столовых приборов, поможет с комфортом приготовить домашнюю еду для всей семьи.
 Большой двор, в котором имеется мангал для приготовления различных вкусностей. РЕАЦЕНТР Детское отд. Неврологии Рефлексотерапии. Ж. Д. Универ. М. П. С. Юридическая Академия, . Планово-Экономическая-Академия.метро Безымянка, Победа. , пересечение ул. Нагорная и Матросова. Т. Ц. Ашан-Космопорт. в пределах 15 минут находится, больница им.Семашко, Самарский областной клинический госпиталь для ветеранов войн, городской парк Имени Юрия Гагарина, ТРЦ «Парк Хаус», ТЦ «Империя», , ТРК «Вива Лэнд», Карусель.

Цена: **1 700 руб.**	Тип объявления: Сдам, дам в аренду	Торг: уместен
комов григорий	**89171538621**	**садовая,67**