Коттедж 154м2 Красноярский район с. Белозерки

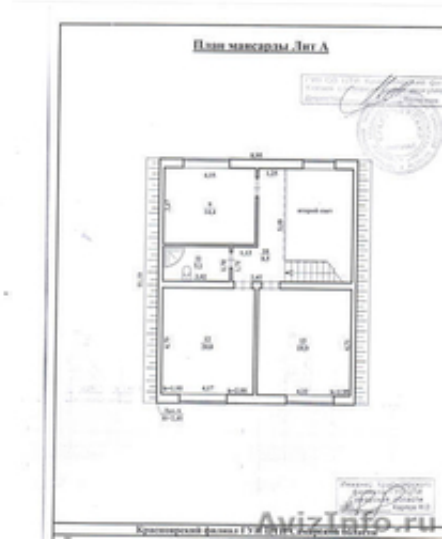

Самара, Россия

Срочная продажа (в связи с переездом) КОТТЕДЖ- Красноярский р-он 25 км. от Самары с благоустроенным УЧАСТКОМ- 13 соток (ели розы..) 2х-этажный; 1 этаж капитальный: кухня, сан.узел, 1 комната, холл, гардеробная; 2 этаж –мансардный(3 спальни, сан.узел); все коммуникации; свет, выгребная яма, ленточный фундамент, пенобетонные блоки, утепленные стены. Есть гараж на две машины, котельная, рядом река Сок, подъездные пути к дому. Все в собственности! 89277372363

Цена: **6 100 000 руб.**

Тип объявления: Продам, продажа, продаю

Торг: --

Трошкина Ирина

89277372363