продам 1ком.кв. в аглосе

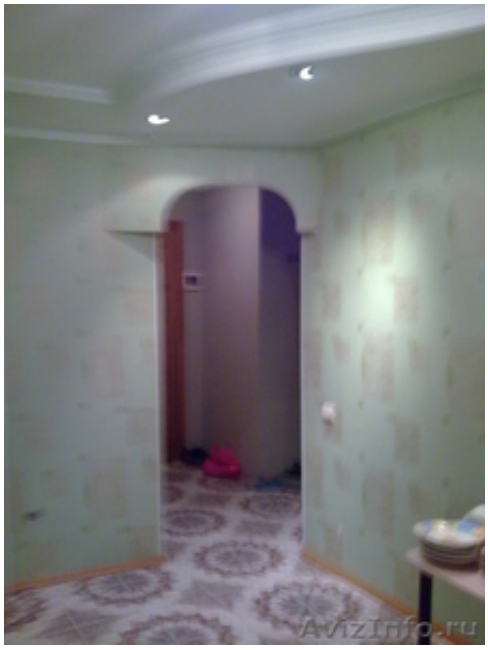

Самара, Россия

Продаю 1 комнатную квартиру в Аглосе, улучшенной планировки.32/16/11.Евроремонт, пол плитка, везде пластиковые окна, полная замена электропроводки.Пристроенна летняя комната с видом на сад.До озера 5мин. погреб участок водонагреватель.

Цена: **1 100 $**	Тип объявления: Продам, продажа, продаю	Торг: уместен
хасянова елена	**89272665335**	